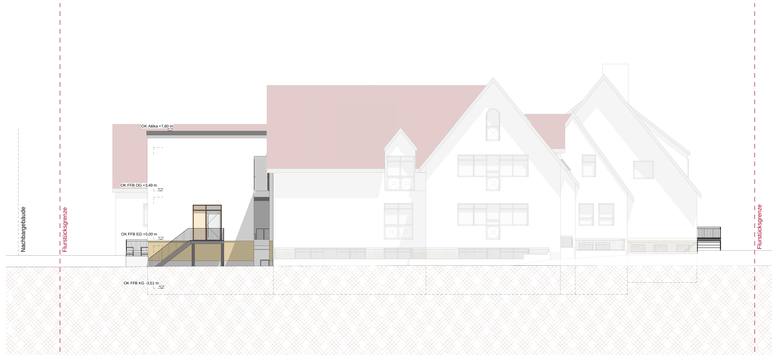

Nord Ansicht
M 1:100

Ost Ansicht
M 1:100

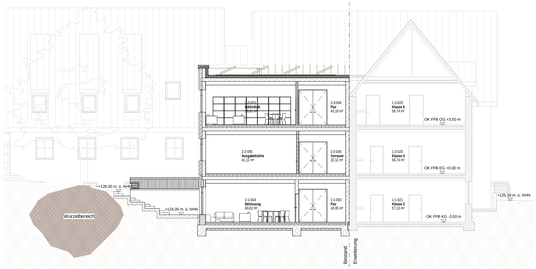

Verbindung 1
M 1:100

Süd Ansicht
M 1:100

West Ansicht
M 1:100

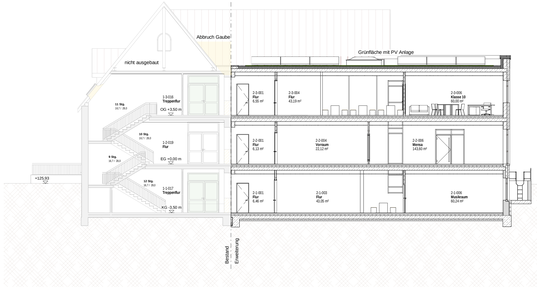

Verbindung 2
M 1:100

LEGENDE

XX	Öffnungsbreite in cm		Bestandswände
X,XX	Öffnungshöhe in m		Altbruch
h=X,XX	Lichte Raumhöhe		Neubau
BRH	Brüstungshöhe		Stahlbeton
			Mauerwerk
			Dämmung
			Boden

Hinweise und Planungsgrundlagen:

Alle Maße sind vor Ort zu prüfen!

Bestandsvermessung: Außenanlagen vom 31.03.2023 von Vermessungsbüro Streif
Bestandsaufmaß vom 11.04.2023 durch BF

HINWEISE

Brandschutztechnische Angaben sowie Flucht- und Rettungswege sind gemäß Brandschutzkonzept auszuführen.

ÄNDERUNGSVERLAUF

Index	Inhalt / Änderung	Bearb.	Gez.	Gepr.	Datum
00	Präsentationsplane erstellt	JF	Rei		03.07.2023
01	Hintergrund angepasst	JF	Rei		10.07.2023

PROJEKT

Grundschule Neuenkirchen

Wieboldstraße 5
49326 Melle

LAGE

Gemeinde: Stadt Melle	Gemarkung: Neuenkirchen
Flur: 8	Flurstück/e: 129/16

PLAN

Phase: Entwurfsplanung	Plan-Nr.: 3.2.3.1
Bereich: Architektur	Plantitel: Ansicht
Bauteil / Geschoß / Raumgruppe: Nord, Süd, Ost, West	Maßstab: 1:100
Datei: 50639_3.2.3.1_VP_ARC_AN_Ansichten_01_Präsentationsplan	Index: 01

VERANTWORTLICHKEITEN

Bauherr/in (Name/Ort/Z): Kantor-Wirtsbold-Grundschule Wieboldstraße 5 49326 Melle	Bauamt/in: Stadt Melle Schützenkamp 16 49324 Melle
Fachplaner:	Entwurfsverfasser: Bockermann-Fritze plan4buildING GmbH Diepenbrock 11 32130 Enger

GENERALPLANUNG

BOCKERMANN UND FRITZE
plan4buildING GmbH
Dwarkastraße 11
32130 Enger
T 05224 9737-0 F 05224 9737-50
info@bockermann-fritze.de

Ihr Projektleiter:
Dipl.-Ing. (FH) Jan Frieser
E ja.frieser@bf-b.de
T 05224 9737-857

BIM: LOD_BIM\Bauausführung_Laserlinie_gif
LOD400\Ortsbauausführung\Stück_IP_400_Schule
Neuenkirchen_Gerhard_20240611.rvt

Planarchiv: LAYOUT

Proj.-Nr.: 50639

LBH-DIN-A4-L-3fach