



UWG-Melle e.V. · P. Mittelberg · Westhoyeler Str. 23 a · 49328 Melle-Riemsloh

Herrn Ortsbürgermeister
Günter Oberschmidt
c./o. Stadt Melle Bürgerbüro Riemsloh
Herforder Straße

49328 Melle-Riemsloh

Unabhängige Wählergemeinschaft Melle e.V.
Ortsrat im Stadtteil Melle-Riemsloh

Peter Mittelberg
Westhoyeler Str. 23 a
49328 Melle-Riemsloh
Tel. 05226 592307

peter@peter-mittelberg.de
www.uwgmelle.de

Donnerstag, 8. Februar 2018

Betreff: Ortsratssitzung am 26.02.2018

Sehr geehrter Herr Ortsbürgermeister, lieber Günter,

ich stelle hiermit als Ortsratsmitglied den Antrag, folgenden Punkt in die Tagesordnung der Ortsratssitzung aufzunehmen:

Verbesserung der Zuwegung zu den Flüchtlingsunterkünften in Riemsloh

Begründung:

Die Zuwegung von der Straße „Am Festplatz“ hin zu den Flüchtlingsunterkünften beträgt ca. 70 m. Dieser Weg ist unbeleuchtet und in schlechtem Zustand. Als Fußgänger fühlen sich daher Bewohner, Besucher und Helfer auf diesem Teilstück unsicher. Hier ist umgehend Abhilfe durch ausreichende Beleuchtung zu schaffen. Die dort einzurichtende Stromversorgung könnte darüber hinaus von Veranstaltungen genutzt werden, die regelmäßig auf dem „Alten Festplatz“ stattfinden und kommt damit dem Gemeinwohl zugute.

Beschlußvorschlag:

Der Ortsrat Riemsloh möge beschließen:

Die Verwaltung der Stadt Melle wird im Interesse der Verkehrssicherungspflicht aufgefordert, die Zuwegung mit ausreichender Beleuchtung und einer Stromversorgung zu versehen.

Mit freundlichem Gruß

Peter Mittelberg

Anlagen: Vogelperspektive und Photo

Hauptanschrift

Unabhängige Wählergemeinschaft Melle e.V.
Falk Landmeyer (Vereinsvorsitzender)
Osnabrücker Str. 212
49324 Melle

Kontakt

Tel. 05422 703417
kontakt@uwgmelle.de
www.uwgmelle.de
www.facebook.com/uwgmelle.de

Vereinsregister

VR 201486
Amtsgericht Osnabrück
Registergericht

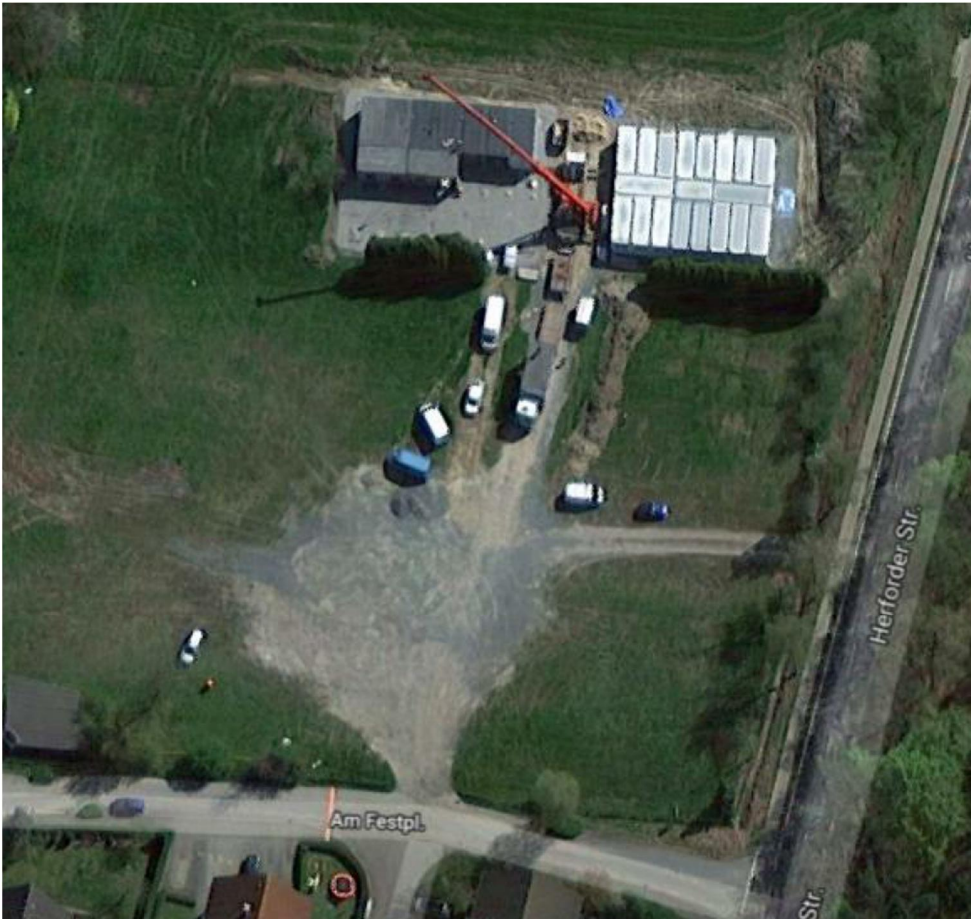

Perspektive (Quelle: Google maps)



Photo um 6:30 Uhr, 06.02.2018 von der Straße am Festplatz hin zu den Unterküften