

# Kindergarten Oldendorf Umbau und bauliche Ergänzung (1. Bauabschnitt)

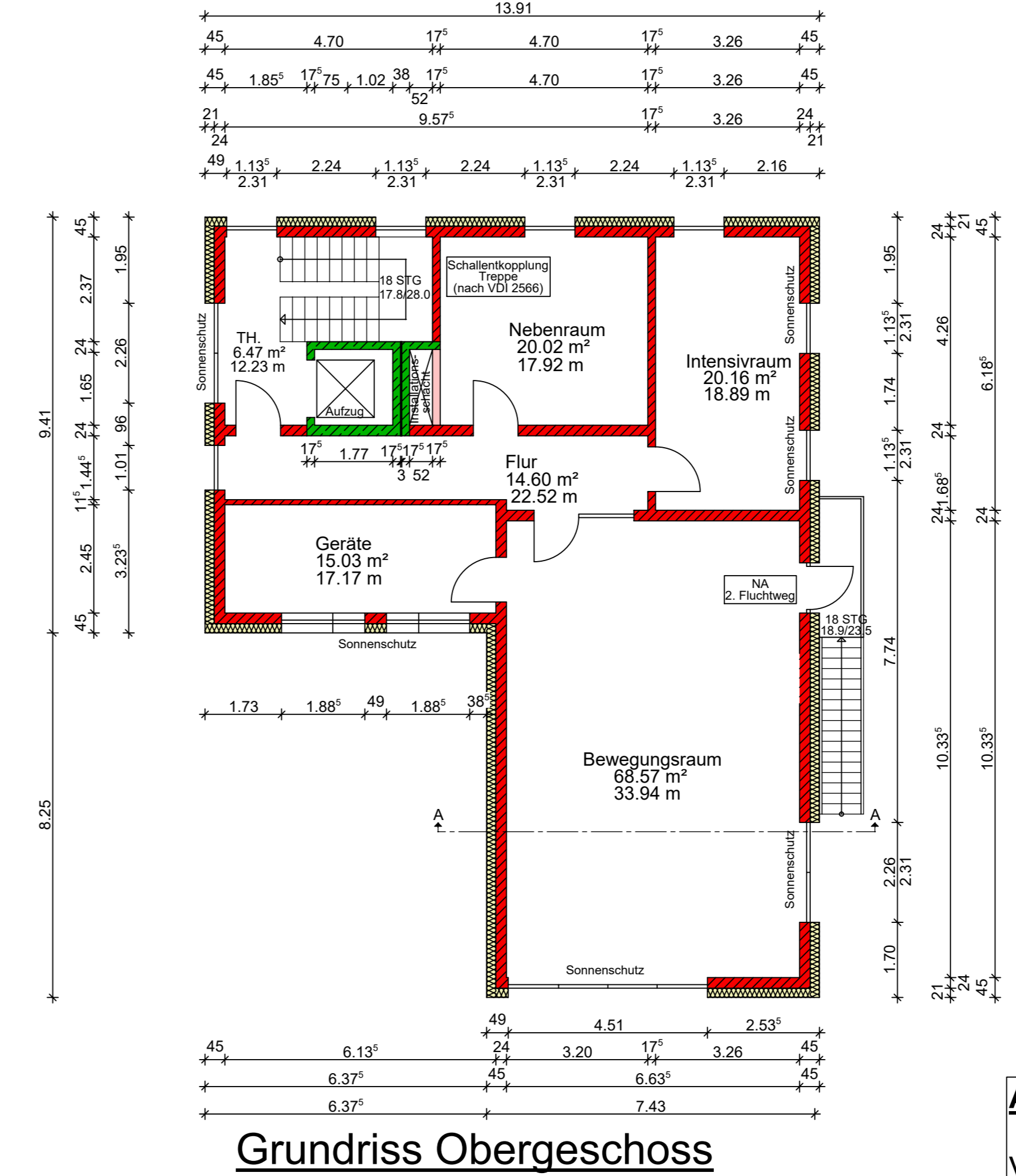

**ALLGEMEINE INFORMATIONEN**  
VERNETZTE RAUCHMELDER

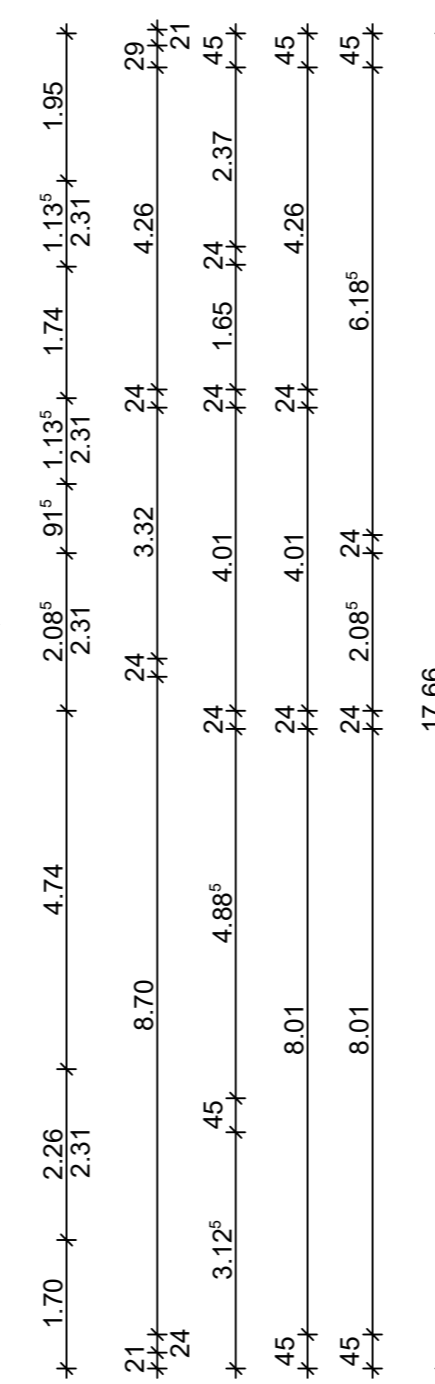
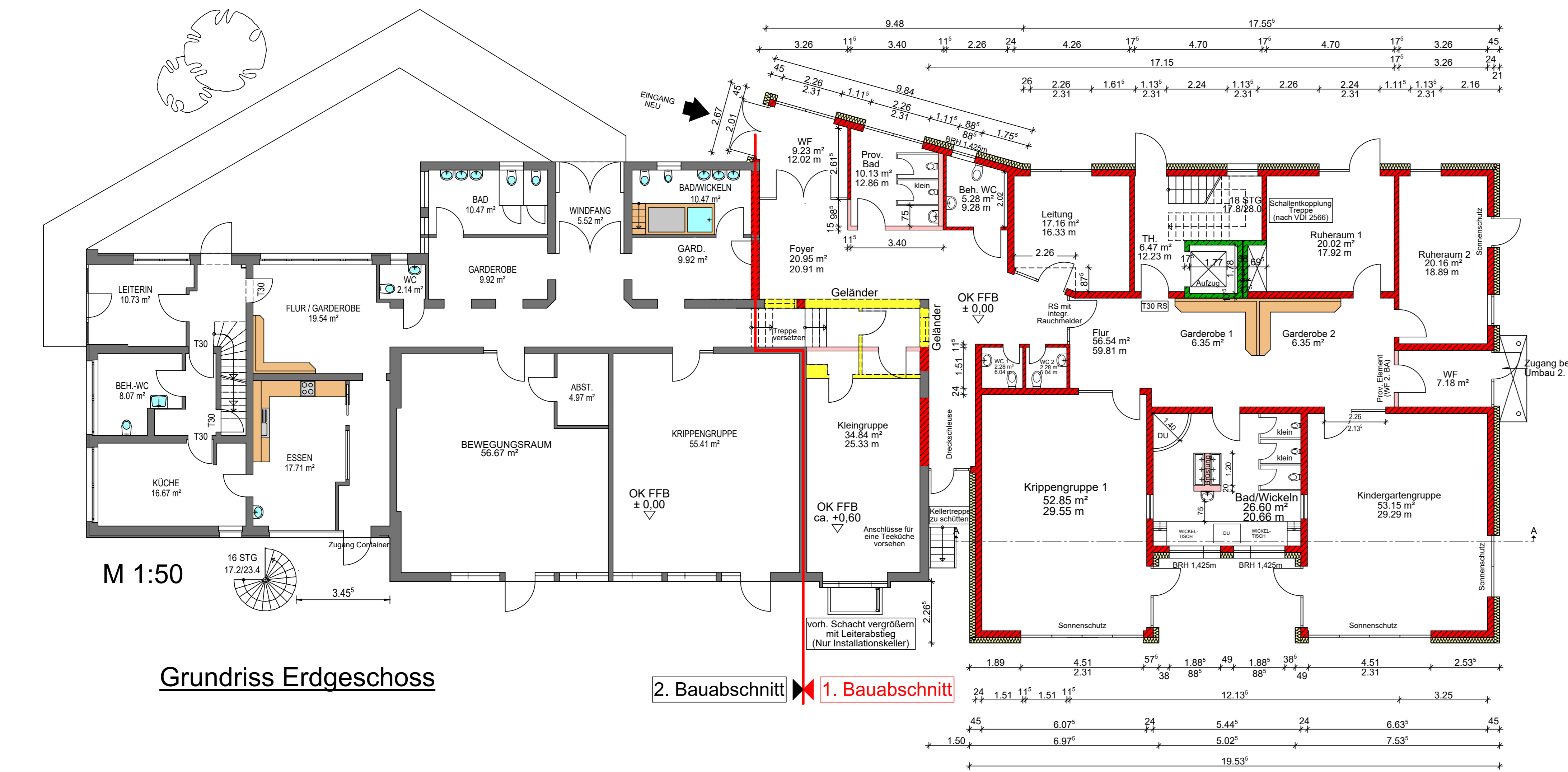
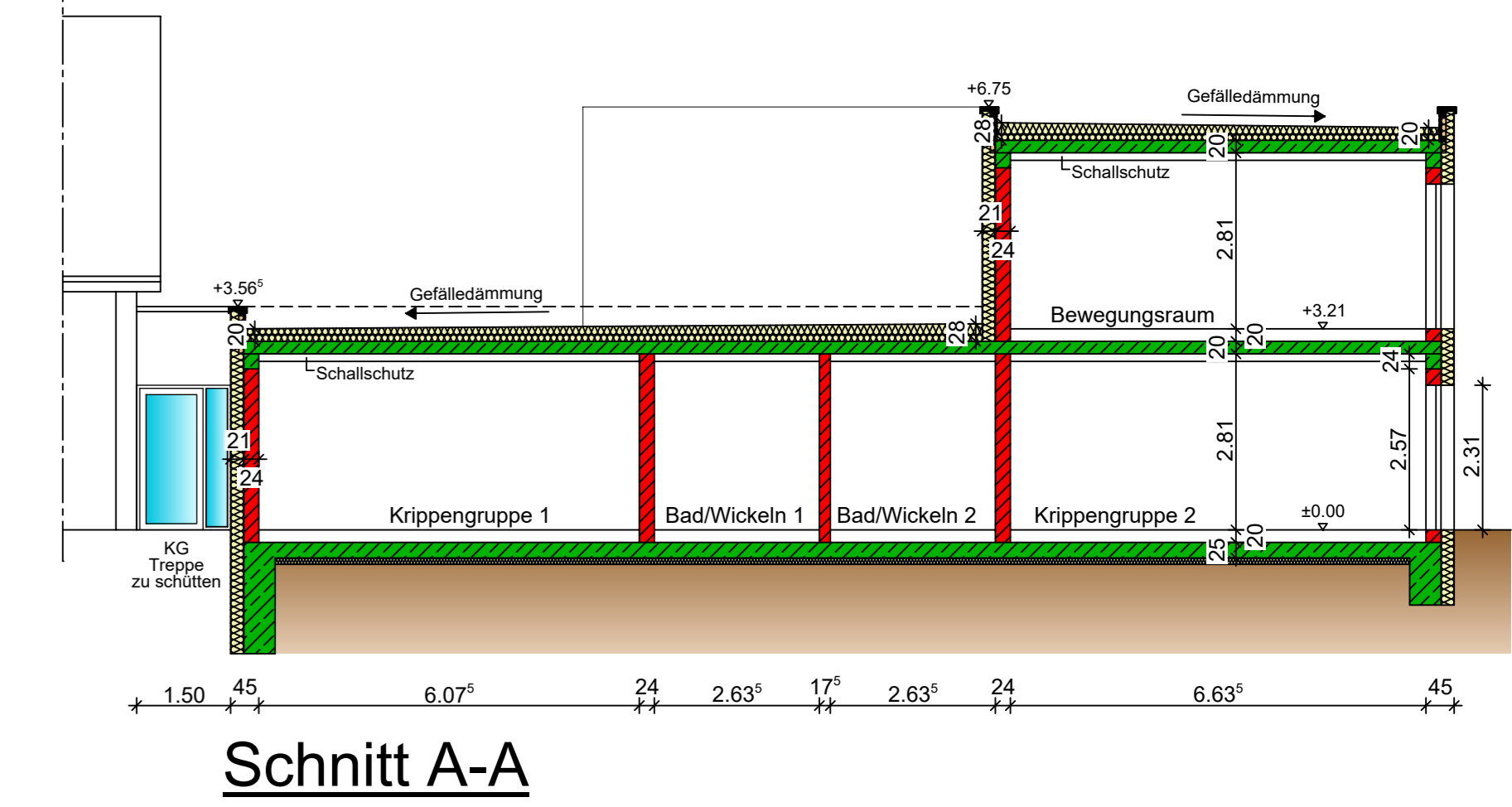
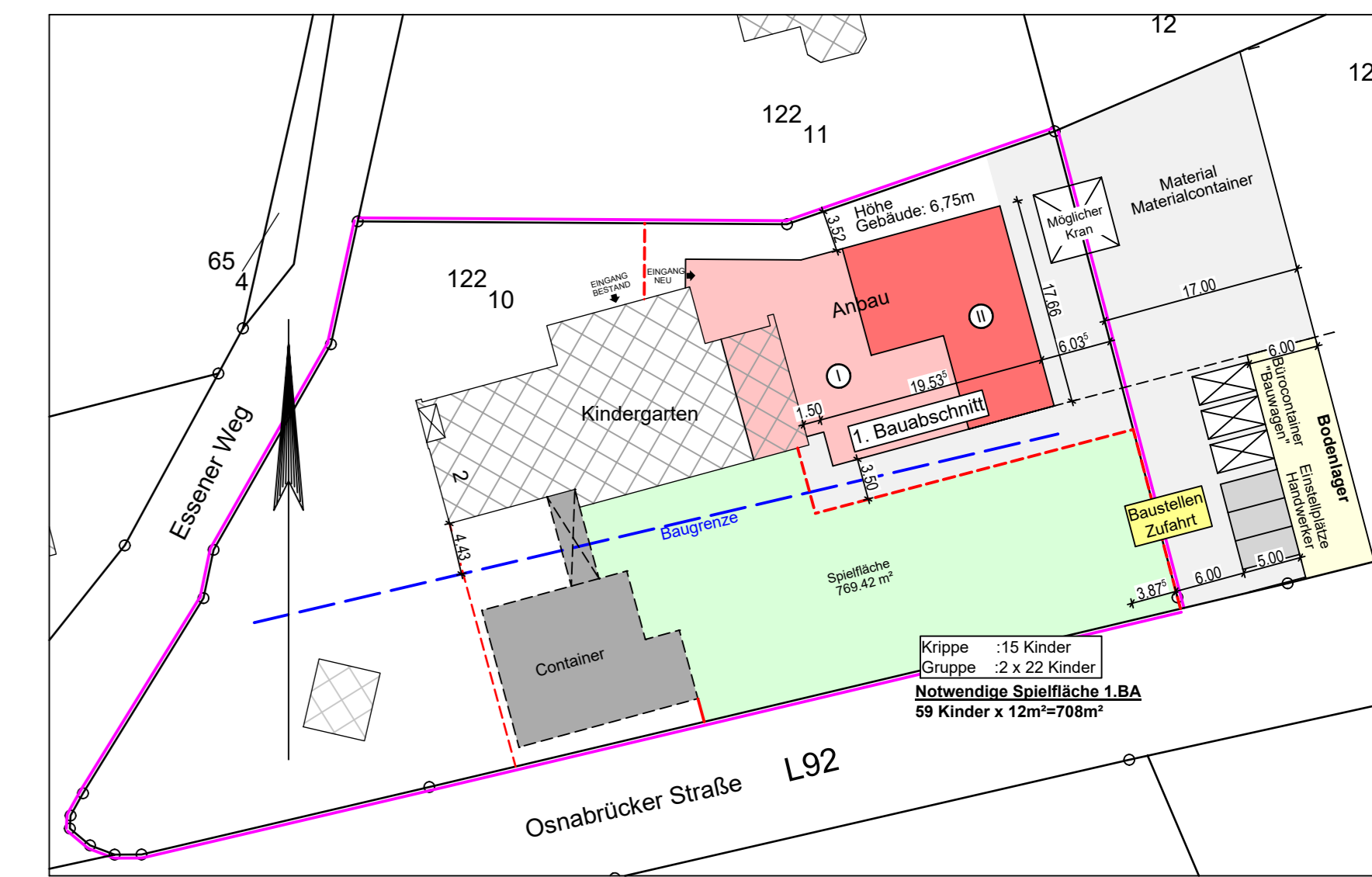

PROJEKT	KINDERGARTEN OLDENDORF UMBAU UND BAULICHE ERGÄNZUNG (1. BAUABSCHNITT)		
BAUORT	ESSENER WEG 2 49324 MELLE		
BAUHERR	STADT MELLE SCHÜRENKAMP 16, 49324 MELLE		
	STEPHAN LEIWE ARCHITEKTUR GmbH		
ZEICHNUNG	GRUNDRISS, ANSICHTEN, SCHNITT		
LEISTUNGSPHASE	ENTWURF ANBAU UND SANIERUNG (1. BA)		
GEZEICHNET	L. DALAR	PROJEKT-NR.	2017-127
DATUM	17.05.2019	PLAN-NR.	25
GEÄNDERT	26.06.2019	ARCHITEXT:	
MASSTAB:	M 1:100	ARCHITEXT:	